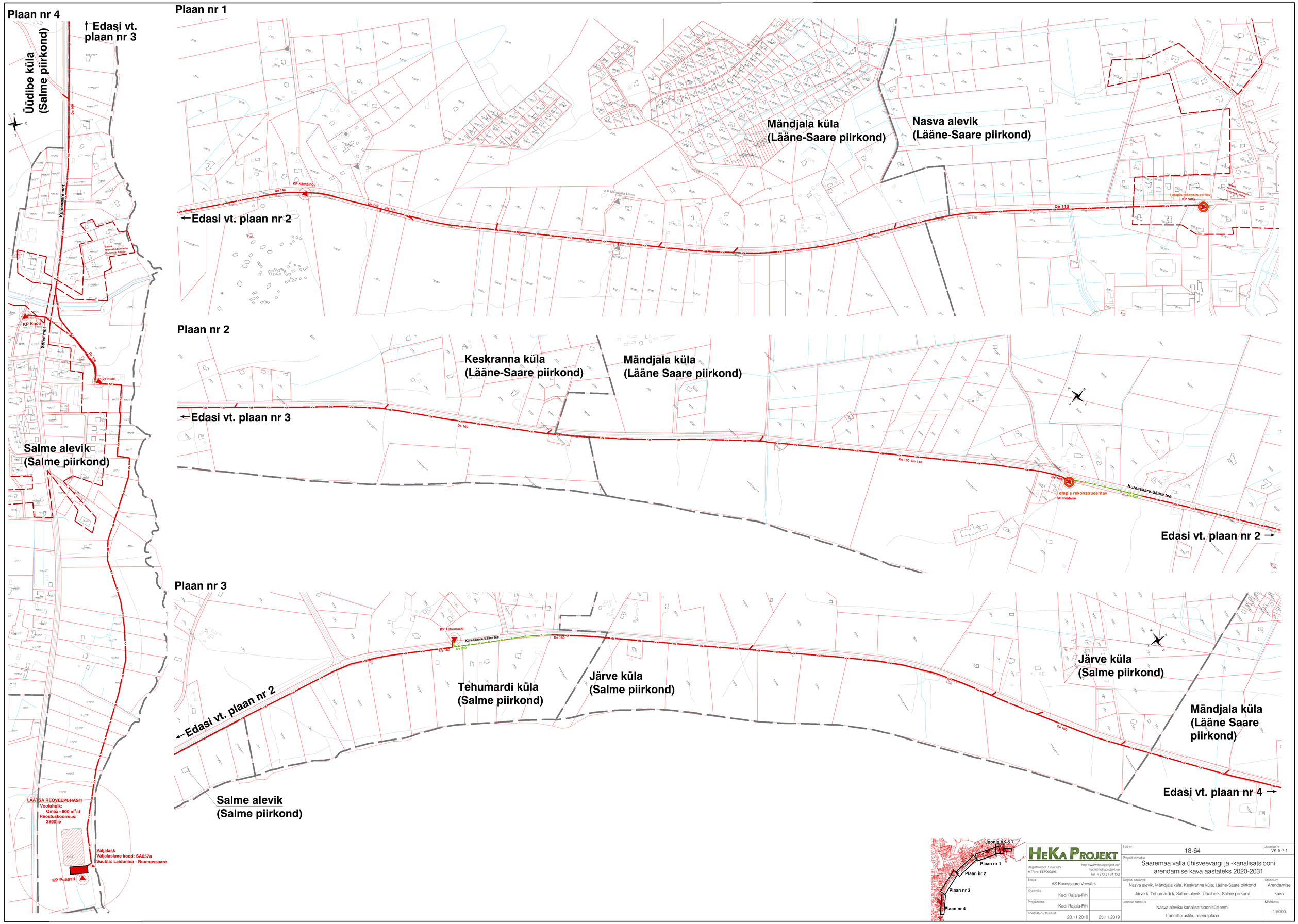

Plaan nr 4
Edasi vt. plaan nr 3
Üüdibe küla (Salme piirkond)
Kuressaare mnt
KP Kooli
Sõrve mnt
Salme alevik (Salme piirkond)
LÄÄTSA REOVEEPUHASTI
Vooluhulk: Qmax=800 m³/d
Reostuskoormus: 2800 ie
Väljalask
Väljalaskme kood: SA057a
Suubla: Laidunina - Roomassaare
KP Puhasti
Plaan nr 1
Mändjala küla (Lääne-Saare piirkond)
Nasva alevik (Lääne-Saare piirkond)
Edasi vt. plaan nr 2
KP Kämpingu
KP Mändjala Linnu
KP Kauri
De 140
De 110
Plaan nr 2
Keskranna küla (Lääne-Saare piirkond)
Mändjala küla (Lääne Saare piirkond)
Edasi vt. plaan nr 3
De 160
De 140
Kuressaare-Sääre tee
Edasi vt. plaan nr 2
Plaan nr 3
KP Tehumardi
Kuressaare-Sääre tee
Tehumardi küla (Salme piirkond)
Järve küla (Salme piirkond)
Järve küla (Salme piirkond)
Mändjala küla (Lääne Saare piirkond)
Edasi vt. plaan nr 2
Edasi vt. plaan nr 4
Salme alevik (Salme piirkond)
Joonis VK-5.7
Plaan nr 1
Plaan nr 2
Plaan nr 3
Plaan nr 4
HEKA PROJEKT
Registrikood: 12543527
MTR nr: EEP002895
http://www.hekaprojekt.ee/
kadi@hekaprojekt.ee
Tel: +372 51 24 123
Töö nr 18-64
Joonise nr VK-5-7.1
Projekti nimetus
Saaremaa valla ühisveevärgi ja -kanalisatsiooni arendamise kava aastateks 2020-2031
Tellija: AS Kuressaare Veevärk
Kontrollis: Kadi Rajala-Pihl
Projekteeris: Kadi Rajala-Pihl
Koostatud / trükitud: 28.11.2019 25.11.2019
Objekti asukoht: Nasva alevik, Mändjala küla, Keskranna küla; Lääne-Saare piirkond Järve k, Tehumardi k, Salme alevik, Üüdibe k; Salme piirkond
Staadium: Arendamise kava
Joonise nimetus: Nasva aleviku kanalisatsioonisüsteemi transiittorustiku asendiplaan
Mõõtkava: 1:5000